

NUBILARIA ACTIDE LA PIU' COMPLETA SOLUZIONE TECNOLOGICA PER LA CATTURA DATI IN AMBITO CLINICO

Obiettivi

Ridurre tempi e costi nei Clinical Trial facendo leva su competenze e tecnologie d'avanguardia per raggiungere gli obiettivi in modo più efficiente

Per maggiori informazioni

Per avere maggiori informazioni su Actide Clinical, visitate il sito www.nubilaria.com/actide

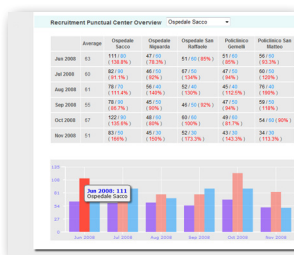

Grafici e report interattivi e personalizzabili

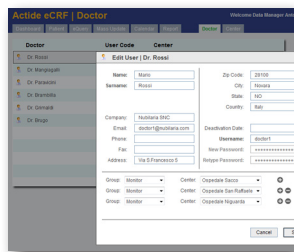

Wizard intuitivi che semplificano i task ripetitivi

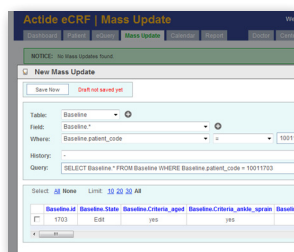

Strumenti di indagine evoluti, ricerche puntuali ed estese

Progettata intorno all'utente, ACTIDE e-CRF è la piattaforma definitiva per la gestione completa del processo di raccolta, condivisione, gestione e convalida dei dati. Attraverso un flusso operativo predeterminato per ogni tipologia di utente (investigator, clinical data manager, Sponsor, Monitor, ecc...) ACTIDE permette di aumentare notevolmente la qualità del dato.

Design incentrato sull'utente

Durante la fase di sviluppo della CRF la tecnologia Actide è in grado di gestire i cambiamenti in tempo reale, minimizzando i tempi di messa in opera della e-CRF stessa e lasciando maggiore libertà all'utente finale.

Actide è stato progettato per essere uno strumento flessibile in un'ottica di massimizzazione dell'investimento da parte del cliente.

Actide è adatto ad una ampia gamma di altre applicazioni, come ad esempio Registri e Cartelle Cliniche.

Creato per tutti gli studi clinici

Attraverso accessi sicuri - SSL - con crittografia dei dati ad almeno 128bit Actide permette di aderire efficacemente alle stringenti linee guida FDA 21 CFR PART 11 della Food And Drug Administration statunitense che definisce gli standard di sicurezza nell'ambito degli studi clinici.

Backup periodici e ridondanti, sistemi di Data Recovery distribuiti geograficamente unitamente alla scelta di partner tecnologici e provider di servizi di altissimo livello, permettono ad Actide di rispondere a standard e norme di sicurezza estremamente stringenti.

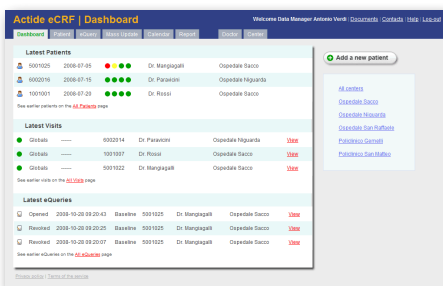

Dashboard: Permette di tenere sotto controllo gli aspetti principali dello studio.

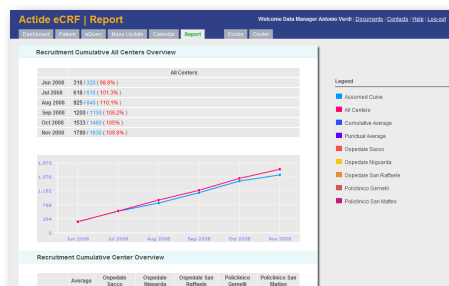

Reportistica: Report predefiniti e personalizzati consentono un efficace controllo sull'andamento dello studio.

Controllo sui flussi di dati

L'utilizzo di strumenti elettronici di cattura dati permette un preciso controllo sui flussi di dati.

Actide permette:

- operazioni di analisi dei dati in tempo reale
- di avere report e misure statistiche in tempo reale anche a parziale completamento dello studio.

Il modulo Agenda permette di impostare reminder automatici attraverso sms o via email per gli eventi più importanti, permette al medico di pianificare le visite nel tempo, inoltre permette al monitor di pianificare il proprio lavoro, schedulando le visite presso i centri di competenza.

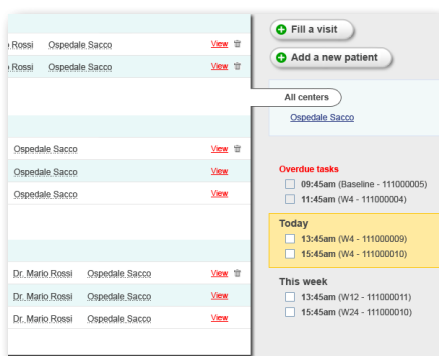

Reminder automatici per la pianificazione delle visite

Eliminazione di interi processi (come il double data entry, archiviazione di documenti) poiché integrati nel sistema.

Incremento del 20% nei processi di post elaborazione del dato e delle analisi.

Riduzione fino al 60% delle visite di monitoraggio (dati derivanti dal sistema di controllo di gestione interno).

Riduzione del 45% del tempo di set-up fisico della e-CRF e gestione dei cambiamenti sulla stessa in tempo reale.

Progettato in un'ottica WEB 2.0

Actide è una vera e propria Rich Internet Application, un'applicazione web che rende l'esperienza utente il più semplice ed intuitiva possibile.



Interfaccia sviluppata con attenzione alla user experience

In Nubilaria abbiamo riscontrato che le vecchie filosofie di sviluppo (Desktop Application o Client Server tradizionale) non si adattano più ad un mondo costantemente connesso. In tal senso si spiega la scelta di puntare completamente su uno strumento Web-Based unitamente all'orientamento di fondo di Nubilaria che è quello di massimizzare il ritorno sull'investimento per il cliente. Massimizzazione che deriva sia da una riduzione dell'investimento iniziale richiesto (licenze, risorse e skills accessori) sia da una riduzione dei costi operativi di gestione dell'applicazione.

L'utilizzo di un Client accessibile universalmente e disponibile ad un costo irrisorio (web browser), l'assenza di software da installare, un upgrade continuo e trasparente all'utilizzatore dell'applicazione ed infine un layer di accesso ai dati che rende assolutamente indifferente la scelta di una database rispetto ad un altro (MySQL, Oracle, SQL Server, XML) sono solo alcune delle caratteristiche inserite in Actide per massimizzare il ROI dei propri clienti. L'utilizzo di standard web non è quindi casuale ma mirato a rendere l'applicazione il più possibile semplice lato client, lasciando la complessità lato server.

Actide è un progetto di Nubilaria

Nubilaria nasce nel 2004 come unione delle esperienze maturate dai singoli soci in attività di consulenza informatica fin dagli anni 90. Il focus della società è di individuare soluzioni gestionali e tecnologiche innovative in grado di rendere i suoi servizi più competitivi dal punto di vista della qualità e soprattutto dal punto di vista delle risorse necessarie.

Negli ultimi anni la specializzazione e competenza maturata nei servizi di data management, ha permesso a NUBILARIA di ampliare con successo la propria offerta ad altri ambiti competitivi come quello della ricerca clinica e della formazione a distanza.

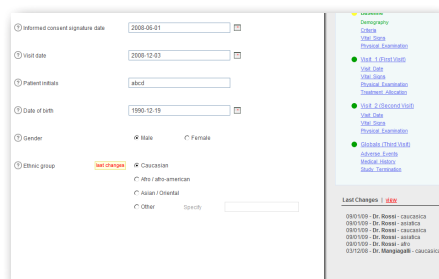

Tracciabilità dei dati in ogni istante dello studio

Nubilaria

Innovazione senza confini

Via San Francesco d'Assisi 5
28100 Novara
www.nubilaria.com

Tel. +39 0321 612905
Fax +39 0321 612905
info@nubilaria.com

Questa pubblicazione è fornita solo a titolo informativo.
2009 © Copyright Nubilaria
Tutti i diritti riservati.